【核心观点及操作建议】

铜：周五铜市小幅震荡。宏观方面，在8月16日外交部记者会上，有记者问，15日，美国总统特朗普在接受采访时称其很快会同习近平主席通话，外交部发言人华春莹表示，关于中美高层交往，中美元首一直通过会晤、通话、通信等方式保持着沟通。仍然要防范中美经贸问题再起波澜带来的风险。铜市来看，LME库存上周五再次激增30225吨至33.2万吨。产业方面，秘鲁正在进行的反矿业抗议活动，最近批准了南方铜业公司Tia Maria项目，现在该项目已被暂停施工。抗议活动已扩展到英美资源集团和三菱的Quellaveco项目。技术上看，铜市空头格局仍未改变，空单继续持有。

其它：伦锌周五震荡收星，目前锌价尚未摆脱震荡格局，暂时等待市场进一步确认。镍价周五高位震荡收星，暂时等待市场明朗。

一、行情回顾

图1：行情走势图

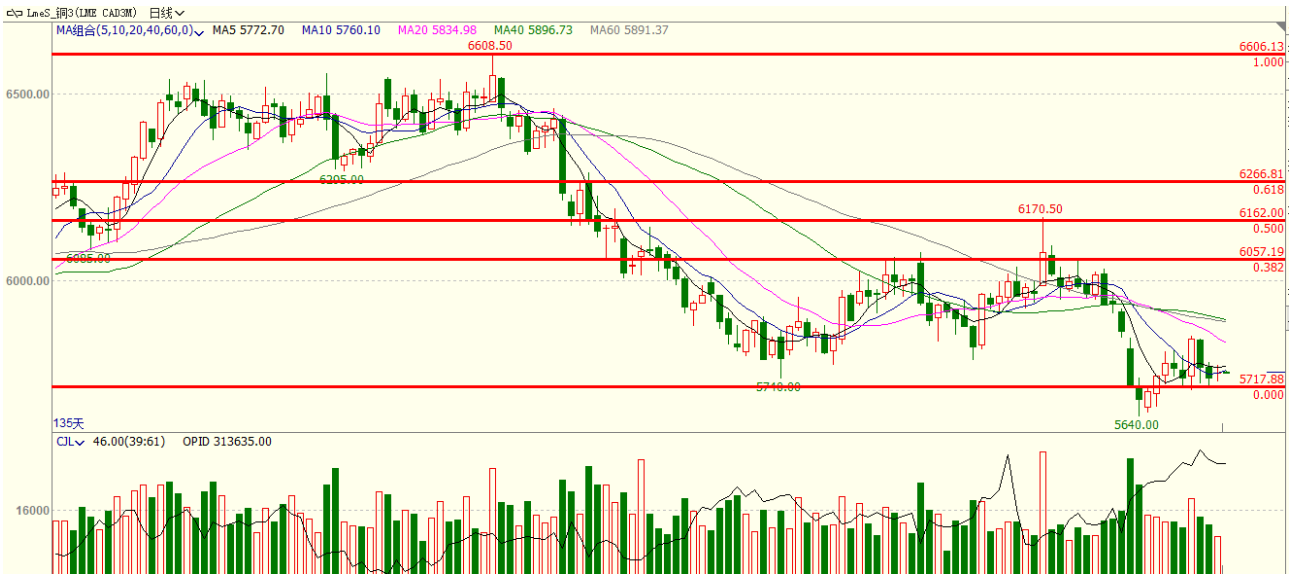

请务必参阅报告正文后的重要声明

数据来源：文华财经、国元期货

二、信息资讯

【有色金属资讯】

1、在8月16日外交部记者会上，有记者问，15日，美国总统特朗普在接受采访时称其很快会同习近平主席通话，外交部发言人华春莹表示，关于中美高层

交往，中美元首一直通过会晤、通话、通信等方式保持着沟通。

2、美国7月营建许可总数为133.6万户，高于预期值127万户，美国7月新屋开工总数年化为119.1万户，不及预期值125.7万户。

3、LME库存上周五再次激增30225吨至33.2万吨

重要声明

本报告中的信息均来源于公开可获得资料，国元期货力求准确可靠，但对这些信息的准确性及完整性不做任何保证，据此投资，责任自负。本报告不构成个人投资建议，也没有考虑到个别客户特殊的投资目标、财务状况或需要。客户应考虑本报告中的任何意见或建议是否符合其特定状况。

联系我们 全国统一客服电话：400-8888-218

国元期货总部
地址：北京东城区东直门外大街 46 号天恒大厦 B 座 21 层
电话：010-84555000
合肥分公司
地址：合肥市金寨路 329 号国轩凯旋大厦 4 层（合肥师范学院旁）
电话：0551-68115908
福建分公司
地址：福建省厦门市思明区莲岳路 1 号 2204 室之 01 室（即磐基商务楼 2501 室）
电话：0592-5312522
通辽营业部
地址：内蒙古通辽市科尔沁区建国路 37 号世基大厦 12 层
电话：0475-6380818
大连分公司
地址:大连市沙河口区会展路 129 号国际金融中心 A 座期货大厦 2407、2406B。
电话：0411-84807840
青岛营业部
地址：青岛市崂山区香港东路 195 号 9 号楼 9 层 901 室
电话 0532-66728681
郑州营业部
地址：郑州市金水区未来路 69 号未来大厦 1410 室
电话 ：0371-53386892/53386809
上海营业部
地址：上海浦东新区松林路 300 号 2002 室
电话：021-68400292
合肥营业部
地址：合肥市庐阳区国轩凯旋大厦四层（合肥师范学院旁）
电话：0551-68115906、0551-68115888
西安分公司
地址：陕西省西安市雁塔区二环南路西段 64 号凯德广场西塔 6 层 06 室
电话：029-88604088
厦门营业部
地址：福建省厦门市思明区莲岳路 1 号磐基中心 1707-1708 室
电话：0592-5312522
深圳营业部
地址：深圳市福田区园岭街道百花二路 48 号二层（深圳实验小学对面）
电话：0755-82891269
唐山营业部
地址：唐山市路北区北新西道 24 号中环商务 20 层 2003-2005 室
电话：0315-5105115
龙岩营业部
地址：福建省龙岩市龙岩大道商务板块 E 栋 1302
电话：0597-2529256
杭州营业部
地址：浙江省杭州市滨江区江汉路 1785 号网新双城大厦 4 幢 2201-3 室
电话：0571-87686300
宝鸡营业部
地址：陕西省宝鸡市金台区陈仓园金九商务楼 9 层 920、921 室
电话：0917-3859933